ESTADÍSTICAS DE LA MATRIZ DE INDICADORES DE RESULTADOS

TRIMESTRE DE JULIO-SEPTIEMBRE 2025

NOMBRE DE LA DIRECCIÓN: TITULAR DE DEPORTE
TITULAR: LIC. LLUVIA ALEXANDRA LUGO HERNANDEZ

FORMATO 1. AVANCE DE CALENDARIZACIÓN PROGRAMÁTICA DE PROYECTOS, PROGRAMAS O ACTIVIDADES MIR 2025

UNIDAD RESPONSABLE	SECRETARIA DE BIENESTAR, INCLUSIÓN Y DESARROLLO SOCIAL
UNIDADES PRESUPUESTALES INTEGRALES	TITULAR DE DEPORTE
PROGRAMA SECTORIAL	TITULAR DE DEPORTE
PROGRAMA PRESUPUESTARIO	POA DE LA DIRECCIION DE DEPORTE DE ZAPOTLAN DE JUAREZ
UNIDAD PRESUPUESTAL RESPONSABLE DE LA MIR	2025

NOMBRE DE LA ACTIVIDAD	NOMBRE DEL INDICADOR	UNIDAD DE MEDIDA	PANORAMA	NÚMERO DE METAS PROGRAMADAS													AVANCE PROGRAMÁTICO		
				ENE	FEB	MAR	ABR	MAY	JUN	JUL	AGO	SEP	OCT	NOV	DIC	TOTAL	META REALIZADA	PROGRAMADO MENOS LO REALIZADO	AVANCE %
1. PROYECTO, PROGRAMA O ACTIVIDAD:																			
C1 FOMENTO Y FORTALECIMIENTO DEL DEPORTE MUNICIPAL	Porcentaje de deportistas y Población atendida	AP (ACTIVIDAES PROGRAMADAS)	PROGRAMADO	64	64	64	64	64	64	64	64	64	64	64	64	**768**	192	238	69.01%
		AR (ACTIVIDADES REALIZADAS	REALIZADO	56	61	53	57	64	55	61	60	63				**530**	184		

FORMATO 2. CONTROL DE EVIDENCIA PROGRAMÁTICA

C1 FOMENTO Y FORTALECIMIENTO DEL DEPORTE MUNICIPAL

EVIDENCIA: ANTES

EVIDENCIA: DURANTE

EVIDENCIA: DESPUÉS DE LA EJECUCIÓN

FORMATO 3. CONTROL DE EVIDENCIA DE LISTA DE BENEFICIARIOS

DESCRIPCIÓN DEL NOMBRE DEL PROYECTO, PROGRAMA O ACTIVIDAD	EVIDENCIA DE LISTADO DE BENEFICIARIOS
FOMENTO Y FORTALECIMIENTO DEL DEPORTE MUNICIPAL Contribuir al bienestar y desarrollo integral de la población mediante la promoción del deporte y la actividad física, fomentando estilos de vida saludables, la integración social y el fortalecimiento del tejido comunitario.	• Jugadoras de los equipos ganadores de las ligas infantiles femeniles del municipio. • Activación física para adultos mayores en las casas de día de las tres localidades. • Activación física en curso de verano de las bibliotecas de las tres comunidades. • Equipo de futbol del H. ayuntamiento de Zapotlán

Jugadoras de los equipos ganadores de las ligas infantiles femeniles del municipio.
Ainara Ayonectili Segovia Garcia
Fernanda Aguilar zeron
Citlali Abril Ramirez Altuzar
Astrid Solange cruz Ortiz
Melani león Vázquez Alison
Yaretzi Garcia Barraza
Eden Josafath Baca Martínez
Neithan Alexander Sánchez Torres
Fatima abigail martínez ríos
Lya Kristel Sanchez Zavaleta
Luka Saul Solis Espinosa
Mateo López López.
Maria José Solis Espinosa
Litzy Abril Hinojosa Cruz.
Daniel Alexander Angeles Saavedra
Fernanda Aguilar Zeron
Elian eduardo medrano medrano
Sofia Mayela Gutierrez
Thomas Ramirez Sosa
Citlali abril Ramirez Altuzar
Óscar Chávez Arenas
Alejandro Chávez Arenas
Aline Salay Barrera Alarcis

LISTA DE LOS NIÑOS QUE ASISTIERON AL CURSO DE VERANO EN LA BIBLIOTECA DE ACAYUCA

ARELICH EMANUELLE TAFIA DELGADO APOYO INVALUABLE EN EL CURSO (RECONOCIMIENTO PARA

No.	
1	Alexis Antonio Avila Cruz
2	Alejandro Avila Orozco
3	Ajan Yair Valencia Santiago
4	Ajan Santiago Alvarado Gonzalez
5	Aurora Leon Hernandez Gomez
6	Alfonso Alvarez Torres
7	Alexa Pacheco Juárez
8	Alexis Yair Ramírez Ramírez
9	Alaric Mario Nuñez Gonzalez
10	Camila Ana Alvarado González
11	Cristian Yael Pérez Rivera
12	Dorian Guadalupe Grande Mora
13	Dylan Yair Ramírez Ramírez
14	Evelinia Guadalupe Martínez Lopez
15	Emily Denisse Martínez Hernandez
16	Kaleth Jahleel García Cruz
17	Edgar David Barrera Barrera
18	Fernanda Aguilar Zeron
19	Fernanda Elizabeth Aguilar Hinojosa
20	Ivar Adriel Mendez Hernandez
21	Ian Uriel García García
22	Joel Tayeski Duran Téllez
23	Jesús Alejandro Cruz Ortiz
24	José Guadalupe Zaid Ortiz Pulido
25	Jesús Zabdiel Lopez Ortiz
26	Jesús Aline Mendoza Vasquez
27	José Alfonso Alvarez Torres
28	Kaleth Jahleel García Hernandez
29	Karla Daniela Pérez Silva
30	Karla Michelle Cornejo García
31	Karla Maria Hernandez Lugo
32	Luis Jesus Clemente García
33	Luis Angel Ramírez Ramírez
34	Landon Lenin Zamora Chávez
35	Lia Kristel Freyre Avila
36	Mateo Garcia Mendez
37	Mateo Yahdiel García Bautista
38	Mateo Ramírez Ramírez Hernandez
39	Mariana Montserrat Aguilar Hinojosa
40	Marcos Leo Sánchez Jiménez
41	Mateo Jehoash García Jiménez
42	Marlene Cruz García
43	Mariana Ramírez Ramírez Jiménez
44	Edward Angel Pérez Ramírez
45	Yosal Bidi Campos Torres
46	Yair Pastor Mirelis
47	Yaritzi Arlette Meneses Cruz
48	Valeria Pacheco Juárez

EQUIPO DE FUTBOL SOCCER AYUNTAMIENTO 2024/2027
NOE LEONARDO ANGOA RANGEL
CRISTOPHER ANGO RANGEL
MARCOS PEREZ VAZQUEZ
SALVADOR BOLAÑOS PITA
CRUSTIAN CRUZ
ANGEL CRUZ
ALBERTO OROZCO
ROSALIO ESCAMILLA REYES
KEVIN IVAN JACINTO BRANT
MIGUEL ANGEL MENESES
LEONARDO ALBERTO MARTINEZ MARTINEZ
LUIS NICOLAS TÉLLEZ HERNÁNDEZ
ISRAEL OLVERA MARTINEZ

FORMATO 4. ESTADÍSTICAS TRIMESTRALES

INFOGRAFÍA DE AVANCE PROGRAMÁTICO

PRESDENCIA MUNICPAL DE ZAPOTLÁN DE JUÁREZ

NOMBRE DE LA DIRECCIÓN DEPORTE

REPORTE TRIMESTRAL

JULIO- SEPTIEMBRE 2025

C1

FOMENTO Y FORTALECIMIENTO DEL DEPORTE MUNICIPAL

ACTIVIDADES

DIA A DIA

FOMENTO Y FORTALECIMIENTO DEL DEPORTE MUNICIPAL Contribuir al bienestar y desarrollo integral de la población mediante la promoción del deporte y la actividad física, fomentando estilos de vida saludables, la integración social y el fortalecimiento del tejido comunitario.

Estadisticas del Componente 1 - Actvidad 1

NUMERO DE BENEFICIARIOS/MES
184

COSTO BENEFICIO
N/A

TEMPORALIDAD/MES
MENSUAL

NOMBRE DEL PROGRAMA O PROYECTO
FOMENTO Y FORTALECIMIENTO DEL DEPORTE MUNICIPAL

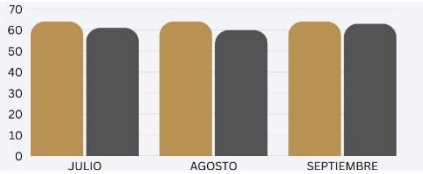

Impacto social

Población Objetivo

Ciudadanos Beneficiados

Proyeccion Municipal

MI PROYECCION MUNICIPAL ES DE 64 BENEFICIADOS MENSUAL EN LA ACTIVIDAD DE FOMENTO Y FORTALECIMIENTO DEL DEPORTE MUNICIPAL, DE LAS CUALES SE HAN CUMPLIDO 530 BENEFICIADOS LO QUE EQUIVALE A 69.01% DE LA META PROGRAMADA ANUEL MENTE

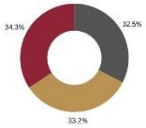

Porcentaje de avance por ficha de Mes

Nombre del componente o actvidad

Descripcion de Avance Programatico

El avance programático del área de deporte es del 69.01 % en el tercer trimeste del año que comprende en la actividad FOMENTO Y FORTALECIMIENTO DEL DEPORTE MUNICIPAL

FORMATO 1. AVANCE DE CALENDARIZACIÓN PROGRAMÁTICA DE PROYECTOS, PROGRAMAS O ACTIVIDADES MIR 2025

UNIDAD RESPONSABLE	SECRETARIA DE BIENESTAR, INCLUSIÓN Y DESARROLLO SOCIAL
UNIDADES PRESUPUESTALES INTEGRALES	TITULAR DE DEPORTE
PROGRAMA SECTORIAL	TITULAR DE DEPORTE
PROGRAMA PRESUPUESTARIO	POA DE LA DIRECCIION DE DEPORTE DE ZAPOTLAN DE JUAREZ
UNIDAD PRESUPUESTAL RESPONSABLE DE LA MIR	2025

NOMBRE DE LA ACTIVIDAD	NOMBRE DEL INDICADOR	UNIDAD DE MEDIDA	PANORAMA	NÚMERO DE METAS PROGRAMADAS													AVANCE PROGRAMÁTICO		
				ENE	FEB	MAR	ABR	MAY	JUN	JUL	AGO	SEP	OCT	NOV	DIC	TOTAL	META REALIZADA	PROGRAMADO MENOS LO REALIZADO	AVANCE %
1. PROYECTO, PROGRAMA O ACTIVIDAD:																			
C1 A1 APOYO A DEPORTISTAS COMPETITIVOS	Porcentaje de deportistas atendidos	DP (DEPORTISTAS PROGRAMADOS)	PROGRAMADO	0	0	150	0	0	150	0	0	150	0	0	150	**600**	150	344	42.66%
		DA (DEPORTISTAS ATENDIDOS)	REALIZADO	0	0	128	0	0	80	0	0	50	0	0	0	**256**	50		

FORMATO 2. CONTROL DE EVIDENCIA PROGRAMÁTICA

C1 A1

APOYO A DEPORTISTAS COMPETITIVOS

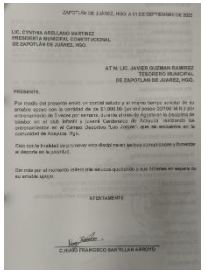

ZAPOTLÁN DE JUÁREZ, HGO. A 11 DE SEPTIEMBRE DE 2022

LIC. CYNTHIA ARELLANO MARTINEZ
PRESIDENTA MUNICIPAL CONSTITUCIONAL
DE ZAPOTLÁN DE JUÁREZ, HGO.

ATTN: LIC. JAVIER GUZMAN RAMIREZ
TESORERO MUNICIPAL
DE ZAPOTLÁN DE JUÁREZ, HGO.

PRESENTE.

Por medio del presente envío un cordial saludo y al mismo tiempo solicitar de su amable apoyo con la cantidad de $ 1,000.00 (un mil pesos 00/100 M.N.) por entrenamiento de 3 veces por semana, durante el mes de Agosto en la disciplina de béisbol en el club Athletic y Liverd Cardenales de Apizaco, realizando los entrenamientos en el Campo Deportivo "Los Jorges", que se encuentra en la comunidad de Atotonilco, Hgo.

Esto con la finalidad poder proveer entre diversos nuevos jóvenes comunidades y promover el deporte en la sociedad.

Sin más por el momento quiero dar las gracias por todo lo que ofrecen en espera de su amable apoyo.

ATENTAMENTE

CARLOS FRANCISCO SANTILLAN ARROYO

EVIDENCIA: ANTES

EVIDENCIA: DURANTE

EVIDENCIA: DESPUÉS DE LA EJECUCIÓN

FORMATO 3. CONTROL DE EVIDENCIA DE LISTA DE BENEFICIARIOS

DESCRIPCIÓN DEL NOMBRE DEL PROYECTO, PROGRAMA O ACTIVIDAD	EVIDENCIA DE LISTADO DE BENEFICIARIOS
APOYO A DEPORTISTAS COMPETITIVOS Es un programa que ayuda a promover el desarrollo del deporte en general, con el objetivo de mejorar la calidad y el nivel de competencias nacionales e internacionales, lo que puede generar reconocimiento y orgullo para nuestro estado y el país. Y así formar modelos a seguir para jóvenes y niños, inspirándolos a practicar deportes y a perseguir sus propios objetivos deportivos.	○ Apoyo a equipo de beisbol Cardenales de Acayuca, 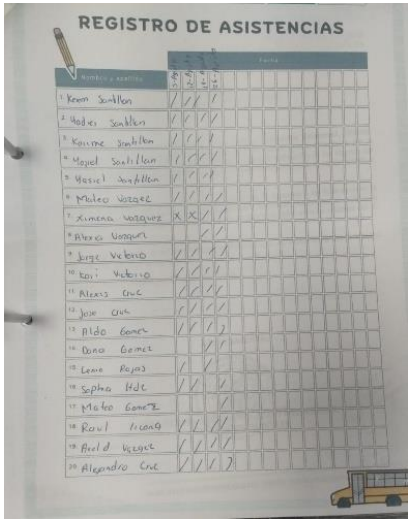

FORMATO 4. ESTADÍSTICAS TRIMESTRALES

INFOGRAFÍA DE AVANCE PROGRAMÁTICO

PRESDENCIA MUNICPAL DE ZAPOTLÁN DE JUÁREZ

NOMBRE DE LA DIRECCIÓN DEPORTE

REPORTE TRIMESTRAL

JULIO - SEPTIEMBRE 2025

C1 A1

APOYO A DEPORTISTAS COMPETITIVOS

ACTIVIDADES

DIA A DIA

APOYO A DEPORTISTAS COMPETITIVOS
Reconocimiento y difusión de los deportistas implementado

Estadisticas del Componente 1 - Actvidad 1

NUMERO DE BENEFICIARIOS/MES
50

COSTO BENEFICIO
N/A

TEMPORALIDAD/MES
MENSUAL

NOMBRE DEL PROGRAMA O PROYECTO
APOYO A DEPORTISTAS COMPETITIVOS

Impacto social

Población Objetivo

Ciudadanos Beneficiados

Proyeccion Municipal

MI PROYECCION MUNICIPAL ES DE 150 AYUDAS A DEPORTISTAS COMPETITIVOS TRIMESTRALES, DE LAS CUALES SE HAN REALIZADO 256 APOYOS A LO QUE VA DEL AÑO, LO QUE EQUIVALE A 42.66% DE LA META PROGRAMADA ANUEL MENTE

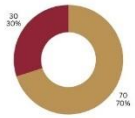

Porcentaje de avance por ficha de Mes

Nombre del componente o actvidad

Descripcion de Avance Programatico

El avance programático del área de deporte es del 42.66% en el Tercer trimestre del año que comprende en la actividad de apoyo a deportistas competitivos.

FORMATO 1. AVANCE DE CALENDARIZACIÓN PROGRAMÁTICA DE PROYECTOS, PROGRAMAS O ACTIVIDADES MIR 2025

UNIDAD RESPONSABLE	SECRETARIA DE BIENESTAR, INCLUSIÓN Y DESARROLLO SOCIAL
UNIDADES PRESUPUESTALES INTEGRALES	TITULAR DE DEPORTE
PROGRAMA SECTORIAL	TITULAR DE DEPORTE
PROGRAMA PRESUPUESTARIO	POA DE LA DIRECCIION DE DEPORTE DE ZAPOTLAN DE JUAREZ
UNIDAD PRESUPUESTAL RESPONSABLE DE LA MIR	2025

NOMBRE DE LA ACTIVIDAD	NOMBRE DEL INDICADOR	UNIDAD DE MEDIDA	PANORAMA	NÚMERO DE METAS PROGRAMADAS													AVANCE PROGRAMÁTICO		
				ENE	FEB	MAR	ABR	MAY	JUN	JUL	AGO	SEP	OCT	NOV	DIC	TOTAL	META REALIZADA	PROGRAMADO MENOS LO REALIZADO	AVANCE %
1. PROYECTO, PROGRAMA O ACTIVIDAD:																			
C1 A2 ENTRENAMIENTO Y FORMACION EN BASQUETBOL	Porcentaje de deportistas atendidos	DP (DEPORTISTAS PROGRAMADOS)	PROGRAMADO	200	200	200	200	200	200	200	200	200	200	200	200	**2400**	600	721	69.95%
		DA (DEPORTISTAS ATENDIDOS)	REALIZADO	180	170	195	180	172	198	190	198	196	0	0	0	**1679**	584		

FORMATO 2. CONTROL DE EVIDENCIA PROGRAMÁTICA

C1 A2

ENTRENAMIENTO Y FORMACION EN BASQUETBOL

EVIDENCIA: ANTES

EVIDENCIA: DURANTE

DESPUÉS DE LA EJECUCIÓN

FORMATO 3. CONTROL DE EVIDENCIA DE LISTA DE BENEFICIARIOS

DESCRIPCIÓN DEL NOMBRE DEL PROYECTO, PROGRAMA O ACTIVIDAD	EVIDENCIA DE LISTADO DE BENEFICIARIOS
ENTRENAMIENTO Y FORMACION EN BASQUETBOL Impulsar a la niñez de nuestro municipio a la práctica sistemática de las actividades de cultura física y deporte con capacidad y profesionalismo. Impulsar el deporte social en niños, niñas y adolescentes.	• Equipos de basquetbol infantil niñas EspaceZap • Equipo de basquetbol infantil niños espaceZap • Equipo de basquetbol juvenil EspaceZap • Equipo de basquetbol varonil EspaceZap 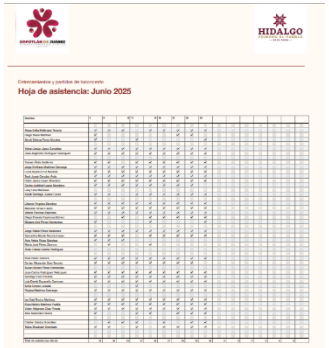

FORMATO 4. ESTADÍSTICAS TRIMESTRALES

INFOGRAFÍA DE AVANCE PROGRAMÁTICO

PRESDENCIA MUNICPAL DE ZAPOTLÁN DE JUÁREZ

NOMBRE DE LA DIRECCIÓN DEPORTE

REPORTE TRIMESTRAL

JULIO - SEPTIEMBRE 2025

C1 A2

ENTRENAMIENTO Y FORMACION EN BASQUETBOL

ACTIVIDADES

DIA A DIA

ENTRENAMIENTO Y FORMACION EN BEISBOL
Iniciativa a practicar una disciplina para prevenir o mejorar condiciones relacionadas con enfermedades crónicas no transmisibles y otras cuya causa en gran medida se deben al sedentarismo.

ESTADISTICAS DEL COMPONENTE A2 C1 ENTRENAMIENTO Y FORMACION EN BASQUETBOL

NUMERO DE BENEFICIARIOS/MES
584

COSTO BENEFICIO
N/A

TEMPORALIDAD/MES
MENSUAL

NOMBRE DEL PROGRAMA O PROYECTO
ENTRENAMIENTO Y FORMACION EN BASQUETBOL

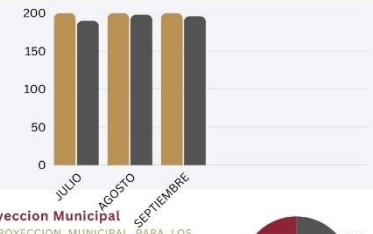

Impacto social

Población Objetivo

Ciudadanos Beneficiados

Proyeccion Municipal

MI PROYECCION MUNICIPAL PARA LOS ENTRENAMIENTOS Y FORMACION DE BAQUETBOL ES DE 2400 BENEFICIADOS PARA EL AÑO 2025, TENIENDO UNA REALIZACION DE 1679 PARICIPANTES DE LO QUE VA DEL AÑO, LO QUE EQUIVALE A 69.95% DE LA META PROGRAMADA ANUALMENTE

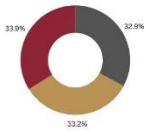

Porcentaje de avance por ficha de Mes

ENTRENAMIENTO Y FORMACION DE BEISBOL

Descripcion de Avance Programatico

El avance programático del área de deporte es del 69.95% en el Tercer trimeste del año que comprende en la actividad de ENTRENAMIENTO Y FORMACION EN BASQUETBOL

FORMATO 1. AVANCE DE CALENDARIZACIÓN PROGRAMÁTICA DE PROYECTOS, PROGRAMAS O ACTIVIDADES MIR 2025

UNIDAD RESPONSABLE	SECRETARIA DE BIENESTAR, INCLUSIÓN Y DESARROLLO SOCIAL
UNIDADES PRESUPUESTALES INTEGRALES	TITULAR DE DEPORTE
PROGRAMA SECTORIAL	TITULAR DE DEPORTE
PROGRAMA PRESUPUESTARIO	POA DE LA DIRECCIION DE DEPORTE DE ZAPOTLAN DE JUAREZ
UNIDAD PRESUPUESTAL RESPONSABLE DE LA MIR	2025

NOMBRE DE LA ACTIVIDAD	NOMBRE DEL INDICADOR	UNIDAD DE MEDIDA	PANORAMA	NÚMERO DE METAS PROGRAMADAS													AVANCE PROGRAMÁTICO		
				ENE	FEB	MAR	ABR	MAY	JUN	JUL	AGO	SEP	OCT	NOV	DIC	TOTAL	META REALIZADA	PROGRAMADO MENOS LO REALIZADO	AVANCE %
1. PROYECTO, PROGRAMA O ACTIVIDAD:																			
C1 A3 ENTRENAMIENTO Y FORMACION EN BEISBOL	Porcentaje de deportistas atendidos	DP (DEPORTISTAS PROGRAMADOS)	PROGRAMADO	80	80	80	80	80	80	80	80	80	80	80	80	**960**	240	291	69.68%
		DA (DEPORTISTAS ATENDIDOS)	REALIZADO	75	70	65	73	75	80	77	76	78	0	0	0	**669**	231		

FORMATO 2. CONTROL DE EVIDENCIA PROGRAMÁTICA

C1 A3

ENTRENAMIENTO Y FORMACION EN BEISBOL

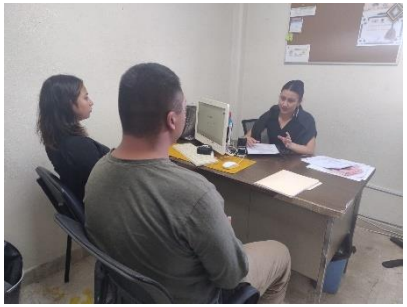

EVIDENCIA: ANTES

EVIDENCIA: DURANTE

EVIDENCIA: DESPUÉS DE LA EJECUCIÓN

FORMATO 3. CONTROL DE EVIDENCIA DE LISTA DE BENEFICIARIOS

DESCRIPCIÓN DEL NOMBRE DEL PROYECTO, PROGRAMA O ACTIVIDAD	EVIDENCIA DE LISTADO DE BENEFICIARIOS
ENTRENAMIENTO Y FORMACION EN BEISBOL Iniciativa a practicar una disciplina para prevenir o mejorar condiciones relacionadas con enfermedades crónicas no transmisibles y otras cuya causa en gran medida se deben al sedentarismo.	• Equipo de beisbol Cardenales junior Acayuca.

FORMATO 4. ESTADÍSTICAS TRIMESTRALES

INFOGRAFÍA DE AVANCE PROGRAMÁTICO

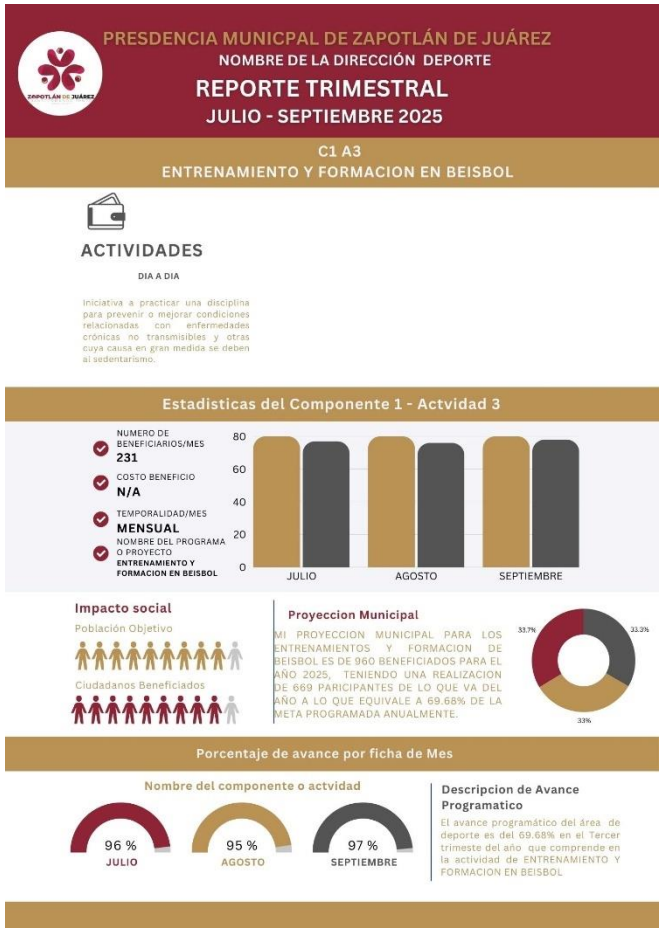

FORMATO 1. AVANCE DE CALENDARIZACIÓN PROGRAMÁTICA DE PROYECTOS, PROGRAMAS O ACTIVIDADES MIR 2025

UNIDAD RESPONSABLE	SECRETARIA DE BIENESTAR, INCLUSIÓN Y DESARROLLO SOCIAL
UNIDADES PRESUPUESTALES INTEGRALES	TITULAR DE DEPORTE
PROGRAMA SECTORIAL	TITULAR DE DEPORTE
PROGRAMA PRESUPUESTARIO	POA DE LA DIRECCIION DE DEPORTE DE ZAPOTLAN DE JUAREZ
UNIDAD PRESUPUESTAL RESPONSABLE DE LA MIR	2025

NOMBRE DE LA ACTIVIDAD	NOMBRE DEL INDICADOR	UNIDAD DE MEDIDA	PANORAMA	NÚMERO DE METAS PROGRAMADAS													AVANCE PROGRAMÁTICO		
				ENE	FEB	MAR	ABR	MAY	JUN	JUL	AGO	SEP	OCT	NOV	DIC	TOTAL	META REALIZADA	PROGRAMADO MENOS LO REALIZADO	AVANCE %
1. PROYECTO, PROGRAMA O ACTIVIDAD:																			
C1 A4 FORTALECIMIENTO DE LIGAS DEPORTIVAS	Porcentaje de deportistas atendidos	DP (DEPORTISTAS PROGRAMADOS)	PROGRAMADO	5800	5800	5800	5800	5800	5800	5800	5800	5800	5800	5800	5800	**69600**	17400	18197	49.07%
		DA (DEPORTISTAS ATENDIDOS)	REALIZADO	5740	5640	5690	5745	5640	5689	5760	5710	5789	0	0	0	**51403**	17259		

FORMATO 2. CONTROL DE EVIDENCIA PROGRAMÁTICA

C1 A4

FORTALECIMIENTO DE LIGAS DEPORTIVAS

EVIDENCIA: ANTES

EVIDENCIA: DURANTE

IDENCIA: DESPUÉS DE LA EJECUCIÓN

FORMATO 3. CONTROL DE EVIDENCIA DE LISTA DE BENEFICIARIOS

DESCRIPCIÓN DEL NOMBRE DEL PROYECTO, PROGRAMA O ACTIVIDAD	EVIDENCIA DE LISTADO DE BENEFICIARIOS
. **FORTALECIMIENTO DE LIGAS DEPORTIVAS** Promoción y difundir la práctica deportiva en las comunidades más vulnerables. Incentivar la amistad y confraternidad a través del trabajo en equipo. Propiciar una mejor calidad de vida y salud.	• La Liga Infantil de Futbol Rápido de Acayuca • Equipo de futbol Ayuntamiento 2024-2025 • jugadoras de los equipos ganadores de las ligas infantiles femeniles del municipio.

Jugadoras de los equipos ganadores de las ligas infantiles femeniles del municipio.
Ainara Ayonectili Segovia Garcia
Fernanda Aguilar zeron
Citlali Abril Ramirez Altuzar
Astrid Solange cruz Ortiz
Melani león Vázquez Alison
Yaretzi Garcia Barraza
Eden Josafath Baca Martínez
Neithan Alexander Sánchez Torres
Fatima abigail martinez ríos
Lya Kristel Sanchez Zavaleta
Luka Saul Solis Espinosa
Mateo López López.
Maria José Solis Espinosa
Litzy Abril Hinojosa Cruz,
Daniel Alexander Angeles Saavedra
Fernanda Aguilar Zeron
Elian eduardo medrano medrano
Sofia Mayela Gutierrez
Thomas Ramirez Sosa
Citlali abril Ramirez Altuzar
César Chávez Arenas
Alejandro Chávez Arenas
Aline Suley Barrera Alanis

EQUIPO DE FUTBOL SOCCER AYUNTAMIENTO 2024/2027
NOE LEONARDO ANGOA RANGEL
CRISTOPHER ANGO RANGEL
MARCOS PEREZ VAZQUEZ
SALVADOR BOLAÑOS PITA
CRUSTIAN CRUZ
ANGEL CRUZ
ALBERTO OROZCO
ROSALIO ESCAMILLA REYES
KEVIN IVAN JACINTO BRANT
MIGUEL ANGEL MENESES
LEONARDO ALBERTO MARTINEZ MARTINEZ
LUIS NICOLAS TÉLLEZ HERNÁNDEZ
ISRAEL OLVERA MARTINEZ

FORMATO 4. ESTADÍSTICAS TRIMESTRALES

INFOGRAFÍA DE AVANCE PROGRAMÁTICO

PRESDENCIA MUNICPAL DE ZAPOTLÁN DE JUÁREZ

NOMBRE DE LA DIRECCIÓN DEPORTE

REPORTE TRIMESTRAL

JULIO- SEPTIEMBRE 2025

C1 A4

FORTALECIMIENTO DE LIGAS DEPORTIVAS

ACTIVIDADES

DIA A DIA

Promoción y difundir la práctica deportiva en las comunidades más vulnerables. Incentivar la amistad y confraternidad a través del trabajo en equipo. Propiciar una mejor calidad de vida y salud.

Estadisticas del Componente 1 - Actvidad 4

NUMERO DE BENEFICIARIOS/MES
17259

COSTO BENEFICIO
N/A

TEMPORALIDAD/MES
MENSUAL

NOMBRE DEL PROGRAMA O PROYECTO
FORTALECIMIENTO DE LIGAS DEPORTIVAS

Impacto social

Población Objetivo

Ciudadanos Beneficiados

Proyeccion Municipal

MI PROYECCION MUNICIPAL PARA FORTALECIMIENTO DE LIGAS DEPORTIVAS ES DE 69600 BENEFICIADOS PARA EL AÑO 2025, TENIENDO UNA REALIZACION DE 51403 PARICIPANTES LO QUE VA DEL AÑO Y QUE EQUIVALE A 49.07% DE LA META PROGRAMADA ANUALMENTE

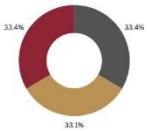

Porcentaje de avance por ficha de Mes

Nombre del componente o actvidad

Descripcion de Avance Programatico

El avance programático del área de deporte es del 49.07% en el Tercer trimeste del año que comprende en la actividad de FORTALECIMIENTO DE LIGAS DEPORTIVAS

FORMATO 1. AVANCE DE CALENDARIZACIÓN PROGRAMÁTICA DE PROYECTOS, PROGRAMAS O ACTIVIDADES MIR 2025

UNIDAD RESPONSABLE	SECRETARIA DE BIENESTAR, INCLUSIÓN Y DESARROLLO SOCIAL
UNIDADES PRESUPUESTALES INTEGRALES	TITULAR DE DEPORTE
PROGRAMA SECTORIAL	TITULAR DE DEPORTE
PROGRAMA PRESUPUESTARIO	POA DE LA DIRECCIION DE DEPORTE DE ZAPOTLAN DE JUAREZ
UNIDAD PRESUPUESTAL RESPONSABLE DE LA MIR	2025

NOMBRE DE LA ACTIVIDAD	NOMBRE DEL INDICADOR	UNIDAD DE MEDIDA	PANORAMA	NÚMERO DE METAS PROGRAMADAS													AVANCE PROGRAMÁTICO		
				ENE	FEB	MAR	ABR	MAY	JUN	JUL	AGO	SEP	OCT	NOV	DIC	TOTAL	META REALIZADA	PROGRAMADO MENOS LO REALIZADO	AVANCE %
1. PROYECTO, PROGRAMA O ACTIVIDAD:																			
C1 A5 INICIACION DEPORTIVA INSTITUCIONAL	Porcentaje de deportistas atendidos	DP (DEPORTISTAS PROGRAMADOS)	PROGRAMADO	59	59	59	59	59	59	59	59	59	59	59	59	**708**	177	204	71.18%
		DA (DEPORTISTAS ATENDIDOS)	REALIZADO	55	48	59	53	57	59	57	59	57	0	0	0	**504**	173		

FORMATO 2. CONTROL DE EVIDENCIA PROGRAMÁTICA

C1 A5

INICIACION DEPORTIVA INSTITUCIONAL

EVIDENCIA: ANTES

EVIDENCIA: DURANTE

EVIDENCIA: DESPUÉS DE LA EJECUCIÓN

FORMATO 3. CONTROL DE EVIDENCIA DE LISTA DE BENEFICIARIOS

DESCRIPCIÓN DEL NOMBRE DEL PROYECTO, PROGRAMA O ACTIVIDAD	EVIDENCIA DE LISTADO DE BENEFICIARIOS
INICIACION DEPORTIVA INSTITUCIONAL **Importación al sujeto/ jugador una base motriz amplia bajo actividades multilaterales que incidan en las diferentes capacidades y habilidades**	• Personal administrativo varonil del ayuntamiento 2024/2027

EQUIPO DE FUTBOL SOCCER AYUNTAMIENTO 2024/2027
NOE LEONARDO ANGOA RANGEL
CRISTOPHER ANGO RANGEL
MARCOS PEREZ VAZQUEZ
SALVADOR BOLAÑOS PITA
CRUSTIAN CRUZ
ANGEL CRUZ
ALBERTO OROZCO
ROSALIO ESCAMILLA REYES
KEVIN IVAN JACINTO BRANT
MIGUEL ANGEL MENESES
LEONARDO ALBERTO MARTINEZ MARTINEZ
LUIS NICOLAS TÉLLEZ HERNÁNDEZ
ISRAEL OLVERA MARTINEZ

FORMATO 4. ESTADÍSTICAS TRIMESTRALES

INFOGRAFÍA DE AVANCE PROGRAMÁTICO

PRESDENCIA MUNICPAL DE ZAPOTLÁN DE JUÁREZ

NOMBRE DE LA DIRECCIÓN DEPORTE

REPORTE TRIMESTRAL

JULIO - SEPTIEMBRE 2025

C1 A5

INICIACION DEPORTIVA INSTITUCIONAL

ACTIVIDADES

DIA A DIA

Impartación al sujeto/ jugador una base motriz amplia bajo actividades multilaterales que incidan en las diferentes capacidades y habilidades

Estadisticas del Componente 1 - Actvidad 5

NUMERO DE BENEFICIARIOS/MES
173

COSTO BENEFICIO
N/A

TEMPORALIDAD/MES
MENSUAL

NOMBRE DEL PROGRAMA O PROYECTO
INICIACION DEPORTIVA INSTITUCIONAL

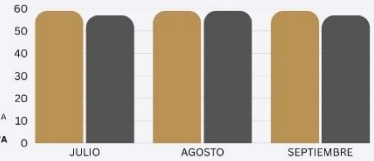

Impacto social

Población Objetivo

Ciudadanos Beneficiados

Proyeccion Municipal

MI PROYECCION MUNICIPAL PARA LA INICIACIÓN DEPORTIVA INSTITUCIONAL ES DE 708 BENEFICIADOS PARA EL AÑO 2025, TENIENDO UNA REALIZACION DE 504 PARICIPANTES EN LO QUE VA DEL AÑO A LO QUE EQUIVALE A 46.75% DE LA META PROGRAMADA ANUALMENTE

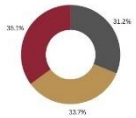

Porcentaje de avance por ficha de Mes

Nombre del componente o actvidad

Descripcion de Avance Programatico

El avance programático del area de deporte es del 46.75% en el segundo trimeste del año que comprende en la actividad de INICIACION DEPORTIVA INSTITUCIONAL

FORMATO 1. AVANCE DE CALENDARIZACIÓN PROGRAMÁTICA DE PROYECTOS, PROGRAMAS O ACTIVIDADES MIR 2025

UNIDAD RESPONSABLE	SECRETARIA DE BIENESTAR, INCLUSIÓN Y DESARROLLO SOCIAL
UNIDADES PRESUPUESTALES INTEGRALES	TITULAR DE DEPORTE
PROGRAMA SECTORIAL	TITULAR DE DEPORTE
PROGRAMA PRESUPUESTARIO	POA DE LA DIRECCIION DE DEPORTE DE ZAPOTLAN DE JUAREZ
UNIDAD PRESUPUESTAL RESPONSABLE DE LA MIR	2025

NOMBRE DE LA ACTIVIDAD	NOMBRE DEL INDICADOR	UNIDAD DE MEDIDA	PANORAMA	NÚMERO DE METAS PROGRAMADAS													AVANCE PROGRAMÁTICO		
				ENE	FEB	MAR	ABR	MAY	JUN	JUL	AGO	SEP	OCT	NOV	DIC	**TOTAL**	META REALIZADA	PROGRAMADO MENOS LO REALIZADO	AVANCE %
1. PROYECTO, PROGRAMA O ACTIVIDAD:																			
C1 A6 IMPULSO A LA PARTICIPACIÓN DEPORTIVA FEMENIL	Porcentaje de deportistas atendidos	DP (DEPORTISTAS PROGRAMADOS)	PROGRAMADO	980	980	980	980	980	980	980	980	980	980	980	980	**11760**	2940	3329	71.69%
		DA (DEPORTISTAS ATENDIDOS)	REALIZADO	945	850	963	925	870	960	971	969	978	0	0	0	**8431**	2918		

FORMATO 2. CONTROL DE EVIDENCIA PROGRAMÁTICA

C1 A6

IMPULSO A LA PARTICIPACION DEPORTIVA FEMENIL

EVIDENCIA: ANTES

EVIDENCIA: DURANTE

EVIDENCIA: DESPUÉS DE LA EJECUCIÓN

FORMATO 3. CONTROL DE EVIDENCIA DE LISTA DE BENEFICIARIOS

DESCRIPCIÓN DEL NOMBRE DEL PROYECTO, PROGRAMA O ACTIVIDAD	EVIDENCIA DE LISTADO DE BENEFICIARIOS
IMPULSO A LA PARTICIPACION DEPORTIVA FEMENIL Impulsar la inclusión de la mujer destacan por su capacidad en diversas disciplinas, rompiendo limitaciones y estereotipos	• EQUIPOS MIXTOS DE FUTBOL RAPIDO DE ACAYUCA • LIGA DE FUTBOL RÁPIDO FEMENIL DE ACAYUCA 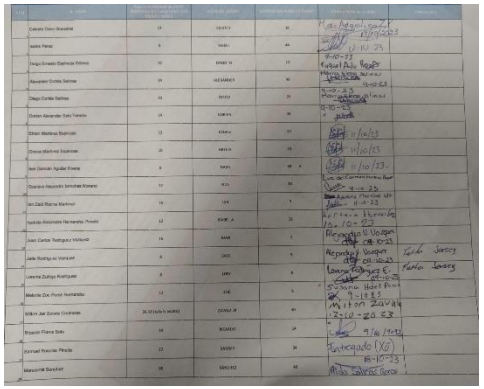

1= Maria Belen Zeron Diaz
2= Ayanami Monserrath Diaz Bravo
3= Eidan Tadeo Ceron olguin
4= Ivan Perez Vazquez
5. Leonardo Perez Vazquez
6= Rebeca Cruz Perez
7. Renata Cruz Perez
8= Ailed Polett Maldonado Vazquez
9= Enrique Sanchez Rosales
10- Arleth Hernandez Zamora
11. Sergio Barron Diaz
12= Camila Noguez Martinez
13- Angel Fabian Ortega Pineda.
14= Fabian Zamora Garcia.
15= Javier Ortiz León
16= Francisco Sanchez Artcaga.
17= Jose Miguel Ortega Pineda
18= Liliana Segovia Ceron
19= Alisson Magaña Medina.
20= Isaias Alejandro Perez Hernandez.
21= Natalia Escudero Zarate

FORMATO 4. ESTADÍSTICAS TRIMESTRALES

INFOGRAFÍA DE AVANCE PROGRAMÁTICO

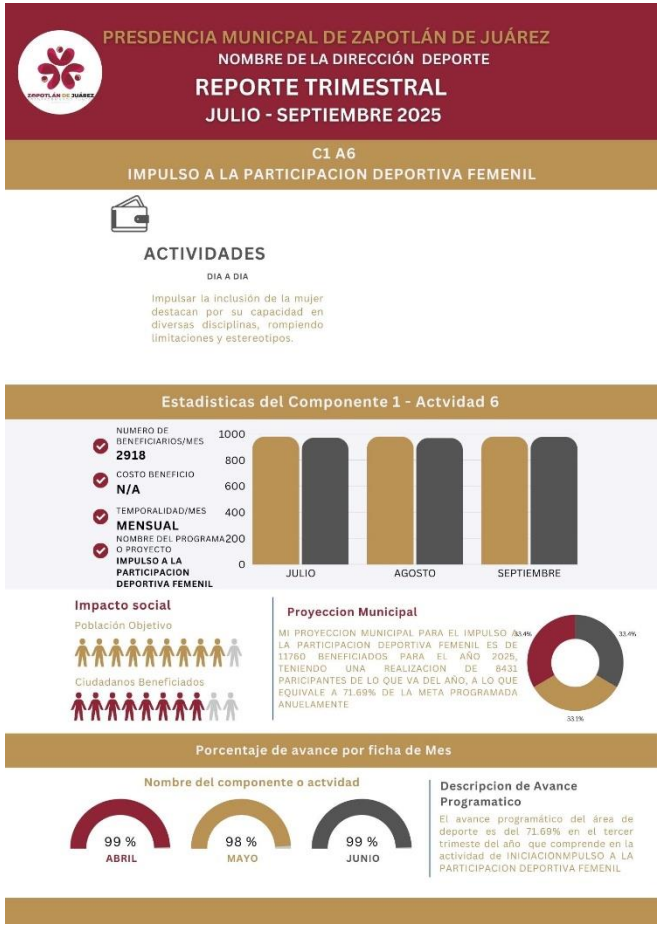

FORMATO 5. FIRMAS DE REVISIÓN Y AUTORIZACIÓN		
UNA VEZ REVISADO LA ESTADÍSTICA DE MATRIZ DE INDICADORES TENDRÁ QUE FIRMARSE POR LAS TRES INSTANCIAS PARA SU VALIDEZ		
DIRECCIÓN DEL DEPORTE 2024 2027 ZAPOTLÁN DE JUÁREZ, HGO. ELABORÓ FIRMA Y SELLO	PLANEACIÓN MUNICIPAL 2024 2027 ZAPOTLÁN DE JUÁREZ, HGO. REVISÓ FIRMA Y SELLO	PRESIDENCIA MUNICIPAL REPUBLICA MEXICANA 2024 2027 ZAPOTLÁN DE JUÁREZ, HGO. AUTORIZÓ FIRMA Y SELLO
LIC. LLUVIA ALEXANDRA LUGO HERNANDEZ TITULAR DE DEPORTE	ING. ANA BELEM ARISTA VÁZQUEZ DIRECTORA DE PLANEACIÓN Y EVALUACIÓN	LIC. CYNTHIA ARELLANO MARTINEZ PRESIDENTA MUNICIPAL DE ZAPOTLÁN DE JUÁREZ